

HOSTELERÍA, RESTAURACIÓN, HOTELES Y ALOJAMIENTOS TURÍSTICOS

FASE 3 DESESCALADA: del 8 al 21 de Junio

(* Actualización con modificaciones del 9 de Junio

HOSTELERÍA Y RESTAURACIÓN

Reapertura reabrir al público los establecimientos de hostelería y restauración



- Consumo en el local, aforo máximo 2/3 (*)
- **Discotecas y bares de ocio nocturno NO PODRÁN REABRIR para consumo dentro del local, SI sus terrazas al aire libre (*)**. Pistas de baile para situar mesas, NO uso habitual.
- Consumo dentro del local **sentado en mesa** y preferentemente mediante reserva.
- Consumo **en barra** siempre que se garantice una separación mínima de 2 m entre clientes o grupos de clientes.

TERRAZAS

Prestación de servicio

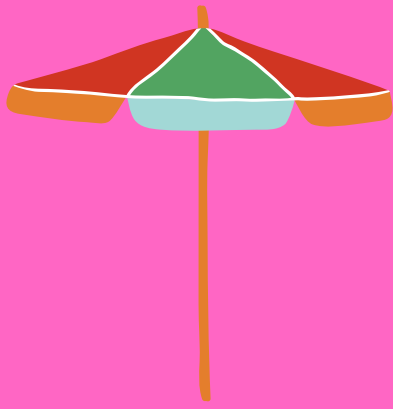

- **Limitación al 75% de las mesas**, con una ocupación máxima de **20 personas (*)**
- Entre un cliente y otro se deberá proceder a la **limpieza y desinfección del equipamiento de la terraza**, en particular mesas, sillas, así como cualquier otra superficie de contacto.

MEDIDAS

Higiene y prevención

- Limpieza y desinfección del equipamiento **entre clientes y del local al menos**, una vez al día.
- Mantelería de **1 sólo uso**. Mantelería de tejido (lavado mecánico en ciclos entre 60° C y 90°C)
- **Dispensadores de gel** dentro del local y en la entrada y salida de los baños.
- **Baños** del local: 1 persona x cada 4 m², desinfección justo detrás de la utilización.
- PROHIBIDO cartas de uso común. (Sí **Cartas de uso electrónico**)
- PROHIBIDO Servilleteros, palilleros, aceiteras,... (Sólo **monodosis desechables**)
- OBLIGATORIO **itinerario** dentro del local para evitar aglomeraciones e incumplimiento de la distancia mínima de 2 m. El trabajador que preste servicio en mesa deberá garantizar la distancia **mínima de 2 m respecto al cliente y aplicar los procedimientos de prevención** evitar el contagio.

HOTELES Y APARTAMENTOS TURÍSTICOS

REAPERTURA DE ZONAS COMUNES

- NO superar **50%** de su aforo.
- Se determinará los **aforos** de los distintos espacios comunes, así como aquellos lugares en los que se podrán realizar eventos conforme al aforo y medidas de higiene.
- Los espacios cerrados donde se vayan a celebrar eventos, actividades de animación o gimnasios, deben ventilarse **2 horas antes** de su uso.
- Actividades de animación o clases grupales: **20 personas aforo máx.** respetándose la distancia de seguridad. Mejor al aire libre y se evitará el intercambio de objetos.
- Reapertura de **piscinas, spas y parques naturales** con limitaciones de aforo y condiciones específicas de higiene.

¡MÁS INFORMACIÓN EN **WWW.SANROQUE.ES** Ó A TRAVÉS DE NUESTRO
TELÉFONO **956 78 01 06!**